220 kVA MWM Notstromanlage als Netzersatzaggregat mit V 12 Zylinder D 232 V 12

Ausfï¿½hrung			
Aggregattyp:	**stationär**	**Ausfï¿½hrung**	**Kufenrahmen**
Technische Daten Motor			
Motorhersteller:	MWM	**Motortyp:**	TB 232 V 12
Motor Nr.:	232.12.01929	**Motorleistung:**	260 PS
Kï¿½hlung:	Wassergekühlt	**Anlassung:**	Elektrisch 24 V DC
Drehzahl:	1500 U/min	**Kraftstoff:**	Heizöl EN 590
Technische Daten Generator:			
Generatorhersteller:	A.van Kaick	**Generatortyp:**	DIBS 55 / 200 - 4
Gen. Nr.:	413059	**Generatorleistung:**	220 kVA
Spannung:	400 / 231 Volt	**Leistungsfaktor:**	cos. - phi 0,8
Drehzahl:	1500 U/min		
Schaltanlage			
Ausfï¿½hrung:	Automatischer Start	**Funktionen:**	Notstrombetrieb
Schalter:	Generatorschalter 3 polig	**Lieferung:**	Wird lose mitgeliefert
Breite ca. mm:	1.000	**Tiefe ca. mm:**	500
Hï¿½he ca. mm:	2.000		
Tank			
Tankausfï¿½hrung:			
Breite ca. mm:		**Hï¿½he ca. mm:**	
Tiefe ca. mm:		**Inhalt / Liter:**	
Abmessungen des Aggregats:			
Lï¿½nge ca. mm:	3.420	**Hï¿½he ca. mm:**	1.420
Breite ca. mm:	950	**Gewicht ca. KG:**	2.800
Nutzung			
Zustand:	Gut erhalten	**Baujahr:**	verkauft
Lieferzeit:	sofort Verl	**Preis netto in ï¿½:**	auf Anfrage:
Betriebsstunden:	173		
Standort:	Verl - Deutschland		
Lagernummer:	881	**Reserviert:**	nein / no

Lieferumfang

Originale DEUTZ / MWM Notstromanlage aus BJ 1983, als Netzersatzaggregat mit V 12 Zylinder D 232 V 12 - Industriedieselmotor mit 2 x Turboladern ausgelegt für Generatorantrieb mit mechanischem Drehzahlregler und Bosch Reiheneinspritzpumpe inkl. Abstellung sowie Schwungrad für flimmerfreien Lichtbetrieb.

A van Kaick Drehstrom Synchron Generator, IP 23, bürstenlos, elektronisch geregelt, Grundrahmen zur Aufnahme der Motor- Generator Einheit, elastische Lagerung.

Das Aggregat diente bislang als Notstromlösung für die SANA Klinik Zollnern in Albstadt, wurde regelmäßig gewartet. Das Ersatzstromaggregat wurde im Jahre 1987 in Betrieb genommen

Die Kühlung des Aggregates erfolgt über eine vorgebaute Kühlanlage.

Die Notstromautomatik mit 3 poligen Generatorschalter, Fabrikat Kuhse ist Baujahr 2001 und in einem neuwertigem Zustand.

Eine Tankanlage und Abgasanlage kann optional erworben werden.

Produktbilder

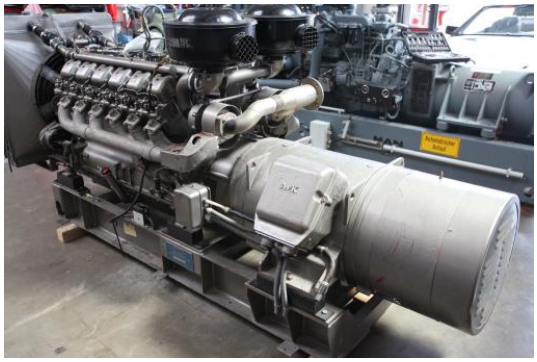

Selbstregelnder Generator
AvK
Typ
Selbstregelnder Generator Nr.
Drehz.
Erregung
Isol. Klasse
VDE 0530

MWM
MOTOREN-WERKE-MANNHEIM AG
VORM. BENZ ABT. STAT. MOTORENBAU
MANNHEIM
MOTORTYP
MOTOR-NR.
LEISTUNG
DREHZAHL
1500

BETRIEBSSTUNDENZÄHLER
STARTZÄHLER
Betriebsstundenzähler
Starts u.Startversuche

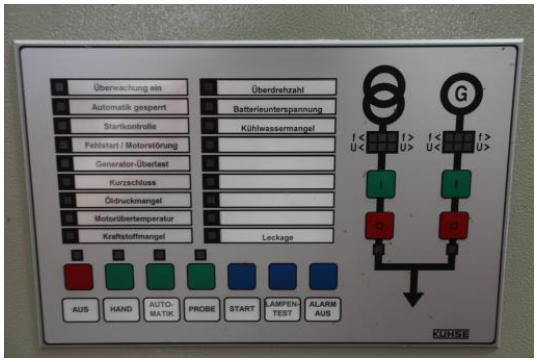
Überwachung ein
Automatik gesperrt
Startkontrolle
Fehlstart / Motorstörung
Generator-Überlast
Kurzschluss
Öldruckmangel
MotorÜbertemperatur
Kraftstoffmangel
Überdrehzahl
Batterieunterspannung
Kühlwassermangel
Leckage
G
AUS
HAND
AUTO-MATIK
PROBE
START
LAMPEN-TEST
ALARM AUS
KUHSE

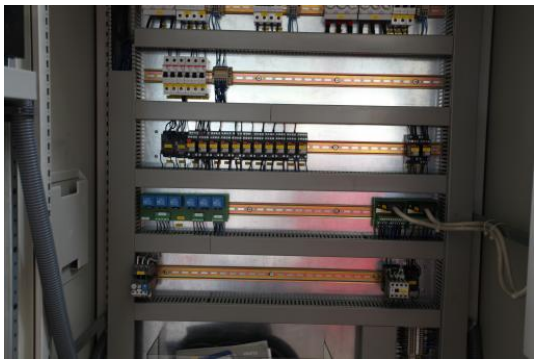

KUHSE
D-21423
WINSEN / LUHE
CE
Type:
KEA 081 NSTR
Steuerspg. 9-32 VDC
Netz U: 230/400 VAC Hz: 50
Gen U: 230/400 VAC Hz: 50
Komm.Nr.:
Fabr. Nr.: 710 7785 00 44
Art.Nr.: 3A81N50.02